



OCCLUSIONE POSTURA una correlazione da indagare

Sabato 9 Novembre 2024



Dr Piero Silvestrini Biavati

MD, DDS, PhD, Master in Posturology, Prof University Jaume I, Castellon (SP)

Si occupa di gnatologia da 40 anni in maniera attiva, ha ideato diversi strumenti diagnostici e insegna gnatologia da oltre 30 anni.

Sono corsi pratici che partendo dalle basi, portano alla comprensione razionale e semplice delle problematiche gnatologiche correlate al sistema posturale, di tutti i giorni, nei nostri studi.

Si impara la anatomia correlata, la fisiologia stomatognatica, le correlazioni con il sistema posturale, l'esame funzionale, lo sblocco articolare di emergenza, i test posturali e il protocollo di acquisizione ScanPosture.

La possibilità di usare un software per monitorare la terapia del sistema testa-collo e una cartella clinica autocompilata da somministrare ai pazienti

ANATOMIA E FISIOPATOLOGIA CORRELATA

Do you suffer from any of the following?

Head Pain, Headache

1. Forehead
2. Temples
3. "Migraine" type
4. Sinus type
5. Shooting pain up back of head
6. Hair and/or scalp painful to touch

Eyes

1. Pain behind eyes
2. Bloodshot eyes
3. May bulge out
4. Sensitive to sunlight

Mouth

1. Discomfort
2. Limited opening of mouth
3. Inability to open smoothly
4. Jaw deviates to one side when opening
5. Locks shut or open
6. Can't find bite

Teeth

1. Clenching, grinding at night
2. Looseness and soreness of back teeth

Throat

1. Swallowing difficulties
2. Laryngitis
3. Sore throat with no infection
4. Voice irregularities or changes
5. Frequent coughing or constant clearing of throat
6. Feeling of foreign object in throat constantly

Ear Problems

1. Hissing, buzzing or ringing
2. Decreased hearing
3. Ear pain, ear ache, no infection
4. Clogged, "itchy" ears
5. Vertigo, dizziness

Jaw Problems

1. Clicking, popping jaw joints
2. Grating sounds
3. Pain in cheek muscles
4. Uncontrollable jaw and/or tongue movements

Neck Problems

1. Lack of mobility, stiffness
2. Neck pain
3. Tired, sore muscles
4. Shoulder aches and backaches
5. Arm and finger numbness and/or pain

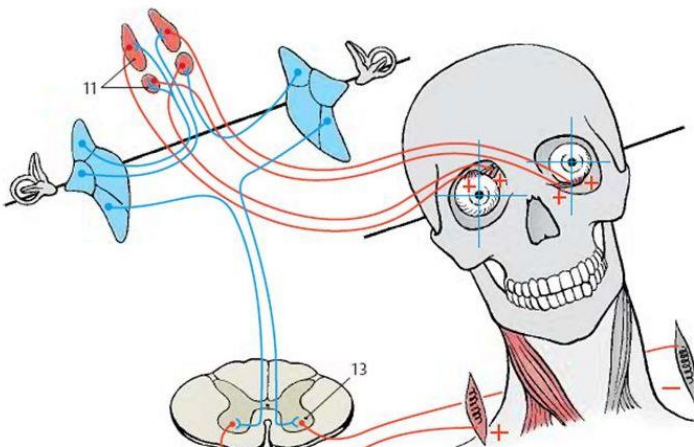
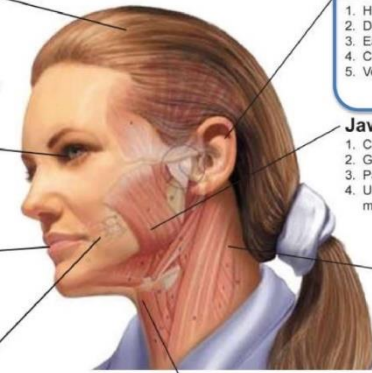

C Interaction of ocular muscles, neck muscles, and organ of balance

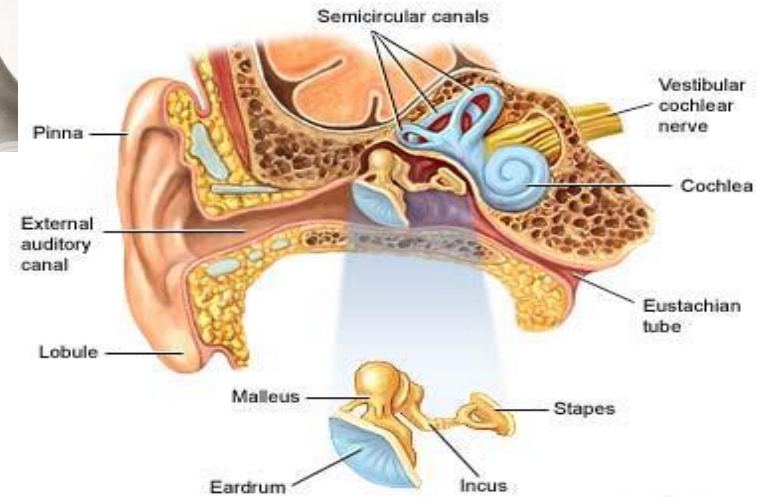
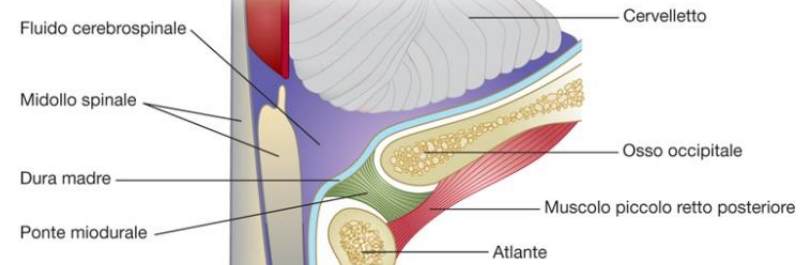

ESAME FUNZIONALE EQUILIBRIO STOMATOGNATICO



DIMENSIONE VERTICALE SCHELETRICA

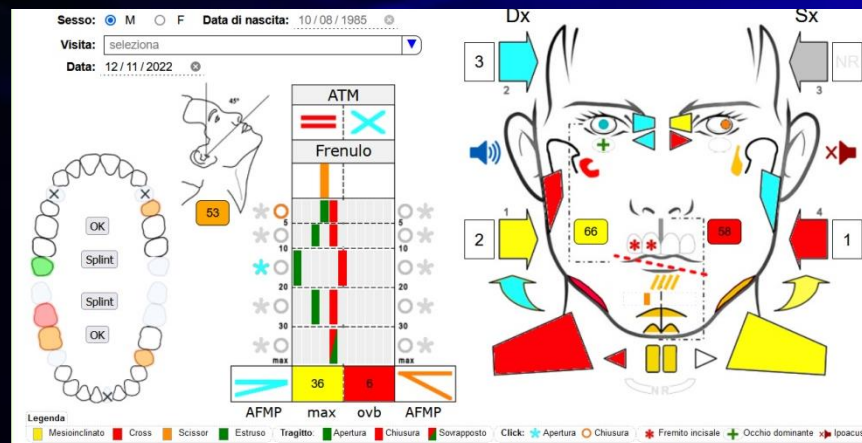

E NEL DISFUZIONALE? SBLOCCO ARTICOLARE



CORRELAZIONI POSTURALI SISTEMA SCANPOSTURE



SOFTWARE CARTELLA CLINICA VISUALE

Cognome: Doe Nome: John 49

Sesso: M F Data di nascita: 10/08/1985

Visita:

Data: 12/11/2022

The interface displays a blank dental chart on the left with 'NR' labels for each tooth. In the center, there are two vertical grids for 'ATM' and 'Frenulo' with 'NR' labels. On the right, there is a blank facial diagram with 'Dx' and 'Sx' labels and 'NR' markers for various points. A legend at the bottom lists various clinical conditions with corresponding colored icons.

Legenda

- Mesioclinato
- Cross
- Scissor
- Estruso
- Tragitto
- Apertura
- Chiusura
- Sovrapposto
- Click
- Apertura
- Chiusura
- Fremto incisale
- Occhio dominante
- Ipoacusia

Note: Note eventuali

Cognome: Doe Nome: John 49

Sesso: M F Data di nascita: 10/08/1985

Visita:

Data: 12/11/2022

The interface shows the same dental chart and facial diagram as the previous one, but now filled with clinical data. The dental chart has colored circles (yellow, red, orange, green, blue) on various teeth. The facial diagram has colored arrows and markers (red, yellow, blue, green) indicating specific clinical findings. The 'ATM' and 'Frenulo' grids also contain colored bars and numbers (53, 36, 6, 66, 68). A legend at the bottom lists various clinical conditions with corresponding colored icons.

Legenda

- Mesioclinato
- Cross
- Scissor
- Estruso
- Tragitto
- Apertura
- Chiusura
- Sovrapposto
- Click
- Apertura
- Chiusura
- Fremto incisale
- Occhio dominante
- Ipoacusia

Note: Note eventuali



QUESTIONARIO AUTOCOMPILATO DI ENTRATA E DI CONTROLLO

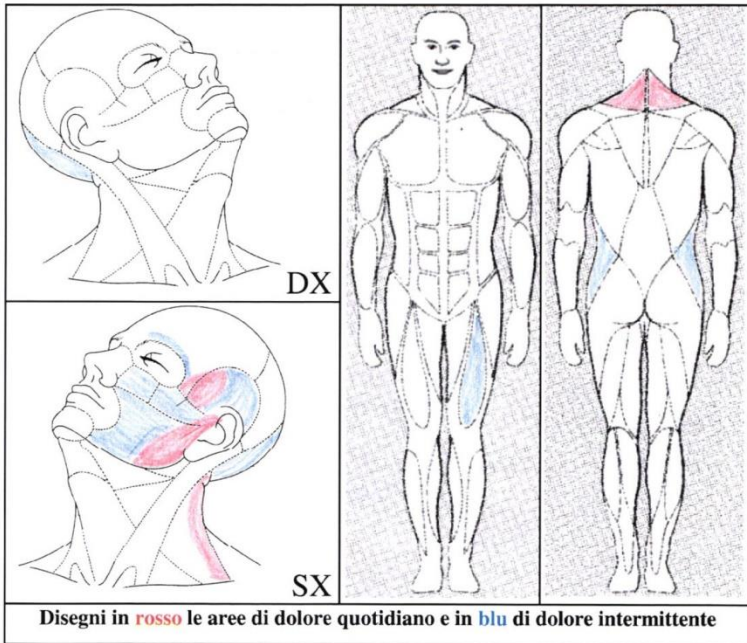

Faccia una croce sul suo stato d'animo attuale

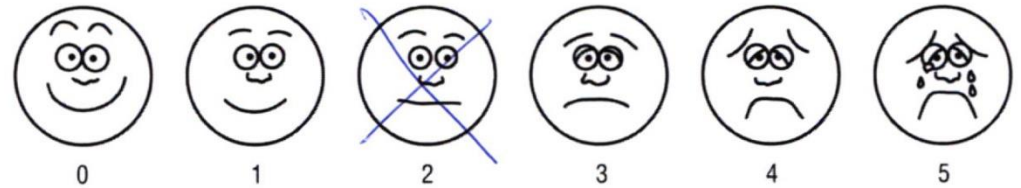

CEFALEE

Anche le cefalee possono essere correlate a problemi oclusali e posturali

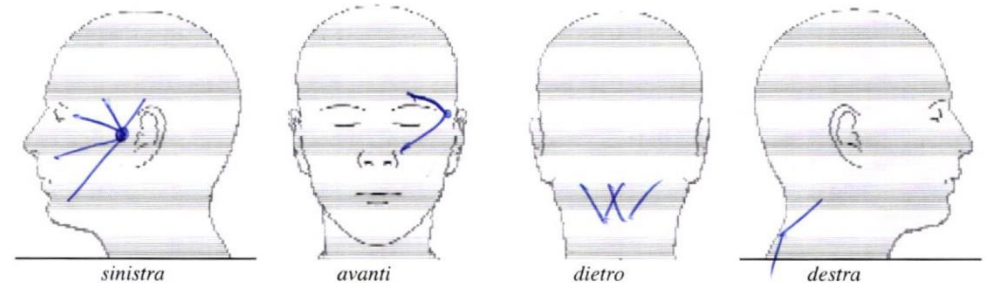

cerchi di disegnare la partenza e irradiazione del suo mal di testa, sarà utile nella diagnosi

INFORMAZIONI CORSO

SEGRETERIA ORGANIZZATIVA:

Global Occlusion Easy Learning

Via Frugoni 11, 16121 Genova – tel 0105303943

info@globalocclusion.com

PARTNER TECNICO: AiFiMM srl

NUMERO MASSIMO PARTECIPANTI: 16

ECM: 12,8 punti accreditati

QUOTA ISCRIZIONE: € 400 Esenti IVA

QUOTA ISCRIZIONE (entro 01/10/2024) € 300 Esenti IVA

DATI BONIFICO BANCARIO QUOTA ISCRIZIONE:

GLOBAL OCCLUSION Easy Learning

P.Iva 01937990990

IBAN: IT18 H062 3001 4950 000 3084 8524

CAUSALE: Corso Postura Genova 2024 Cognome Nome

Si prega di confermare l'iscrizione inviando copia della scheda completa di tutti i dati, unitamente all'attestazione di versamento della quota via mail a info@globalocclusion.com. La segreteria organizzativa darà conferma della avvenuta iscrizione ai recapiti indicati nella scheda. In caso di raggiungimento del numero massimo di partecipanti, farà fede la data di invio della domanda di iscrizione. **Annullamento:** la segreteria organizzativa si riserva la facoltà di rinviare o annullare il seminario dandone tempestiva comunicazione agli iscritti. **Nota informativa ai sensi del D. L. 196/2003:** i dati acquisiti nell'ambito della nostra attività, sono trattati in relazione delle esigenze contrattuali e per l'adempimento degli obblighi legali e amministrativi. Tali dati sono trattati con l'osservanza di ogni misura cautelativa della sicurezza e riservatezza. Non verranno mai ceduti a terzi

SCHEDA ISCRIZIONE

Cognome

Nome

Qualifica

Telefono

E-mail

DATI FATTURAZIONE

Intestatario

Indirizzo Fiscale

CAP

Città

Cod Fiscale

P.Iva

Data

Firma